

AVISO DE PROVA

DATA e LOCAL;

25 e 26 de julho - sábado e domingo

Largada: Praia do Forte - Itaparica

Chegada: Praia do Forte - Itaparica

MODALIDADES E CATEGORIAS;

V1, V1R, V2R e OC6;

I.Open - Masculina/Feminina;

II.Master 40 - Masculina/Feminina;

III.Master 50 - Masculina/Feminina;

IV.Master 60 - Masculina/Feminina;

V.Master 70 - Masculina/Feminina;

VI.Master 80 - Masculina / Feminina;

REGRAS;

A competição será regida, no que couber, pelas regras da FEVAABA e instruções deste aviso de prova.

*As embarcações deverão passar a linha de largada, em até 10min após o sinal do início de prova.

*Haverá tempo limite de 2h para a conclusão da prova.

*Para consulta as regras da FEVAABA, acesse;

<https://fevaaba.com.br/wp-content/uploads/2026/03/REGULAMENTO-DE-PROVAS-2026.pdf>

INSCRIÇÕES 1º LOTE

As inscrições iniciais terão o valor de R\$ 200,00 (duzentos reais) por atleta federado, contemplando a participação em apenas 01 (uma) modalidade.

A inscrição do atleta/competidor ou equipe se dará através do SGE | BIGMIDIA, bem como do pagamento da taxa de inscrição.

É de inteira responsabilidade dos atletas e equipes a opção prévia pela divisão e categoria por faixa etária que pretenda disputar.

Os atletas e equipes clube serão inscritos por suas respectivas entidades federadas (CLUBES).

O pagamento da taxa de inscrição deverá ser efetuado através da plataforma de pagamento fornecida pela FEVAABA, nos valores abaixo referidos.

ATLETAS FEDERADOS	1º Lote de 16/05 a 08/06	2º Lote de 09/06 a 07/07	3º Lote de 08/07 a 18/07
01 (uma) modalidade	R\$200,00	R\$250,00	R\$300,00
02 (duas) modalidades ou mais	R\$250,00	R\$300,00	R\$350,00

OBS: A terceira modalidade deverá ser indicada pelo gestor do clube. Ao selecionar a 3ª modalidade no sistema, será gerada uma nova cobrança.

INSCRIÇÕES ATLETAS CONVIDADOS

Para atletas não federados, a inscrição inicial terá o valor de R\$ 350,00 (trezentos e cinquenta reais), contemplando a participação em apenas 01 (uma) modalidade.

ATLETAS NÃO FEDERADOS	1º Lote de 16/05 a 08/06	2º Lote de 09/06 a 07/07
01 (uma) modalidade	R\$350,00	R\$400,00
02 (duas) modalidades	R\$400,00	R\$450,00

* Atletas não federados receberão premiação de acordo com sua colocação na prova, porém não pontuarão no ranking baiano de Va'a 2026.

*Não sendo atingido o quantitativo mínimo de 03 (três) atletas ou equipes por divisão e faixa etária, ficará a critério da organização definir a forma de premiação aplicável à categoria.



CRONOGRAMA

24/07/2026 - Sexta

10h - Abertura da Arena

15h - Entrega dos kits

25/07/2026 - Sábado

-LARGADAS

12km

8h - V1 Masculina - OPEN/40/50/60/JR-19

8h02 - V1R Feminina - OPEN/40/50/60/JR-19

6km

10h - V1 Feminina - ESTREANTE/70/80/JR-16

10h02 - V1R Masculina - ESTREANTE/70/80/JR-16

12km

11h - V1R Masculina - OPEN/40/50/60/JR-19

11h02 - V1 Feminina - OPEN/40/50/60/JR-19

6km

13h - V1R Feminina - ESTREANTE/70/80/JR-16

13h02 - V1 Masculina - ESTREANTE/70/80/JR-16

14h30 - Premiação

CRONOGRAMA

26/07/2026 - Domingo

-LARGADAS

12km

7h - OC6 Feminina - OPEN/40/50/60/JR-19

12km

8h30 - OC6 Masculina - OPEN/40/50/60/JR-19

6km

10h - OC6 Feminina - ESTREANTE/70/80/JR-16

6km

11h - OC6 Masculina - ESTREANTE/70/80/JR-16

8km

12h - V2R Feminina - OPEN/40/50/60/JR-19

8km

13h - V2R Masculina - OPEN/40/50/60/JR-19

5km

14h - V2R Feminina - ESTREANTE/70/80/JR-16

5km

15h - V2R Masculina - ESTREANTE/70/80/JR-16

16h- PREMIAÇÃO

PERCURSOS

ITA Va`a terá 04 percursos, sendo;

**Percurso: 12km (Doze quilômetros) – Modalidade V1/V1R/OC6
OPEN/40+/50+/60+;**

**Percurso: 06km (Seis quilômetros) – Modalidade V1/V1R/OC6
ESTREANTE/70+/80+;**

**Percurso: 05km (Cinco quilômetros) – Modalidade V2R
ESTREANTE/70+/80+;**

**Percurso: 8km (Oito quilômetros) – Modalidade V2R
OPEN/40+/50+/60+;**

***A organização poderá alterar o percurso, a seu critério, primando pela segurança, a programação e os percursos da prova com base nas condições meteorológicas ou de qualquer outra natureza.**

***Todos os percursos são de km aproximadas.**

PERCURSOS

Percurso: 12km (Doze quilômetros / Duas voltas 6km)

Modalidade V1/V1R/OC6 - OPEN/40+/50+/60+;



Largada: Em frente a Praia do Forte - Itaparica;

Bóia 01: Sentido a Coroa do Limo - Passagem obrigatória - Esquerda;

Bóia 02: Após a Coroa do Limo - Esquerda;

Bóia 03 - Enseada Coroa do Limo - Esquerda;

Bóia 04 - Em frente a Praia do Forte - Segue 2ª volta

***Passagem obrigatória entre bóias FEVAABA, para registro de tempo e colocação;**

PERCURSOS

Percurso: 6km (Seis quilômetros)

Modalidade V1/V1R/OC6 - ESTREANTE/70/80/JR-16;

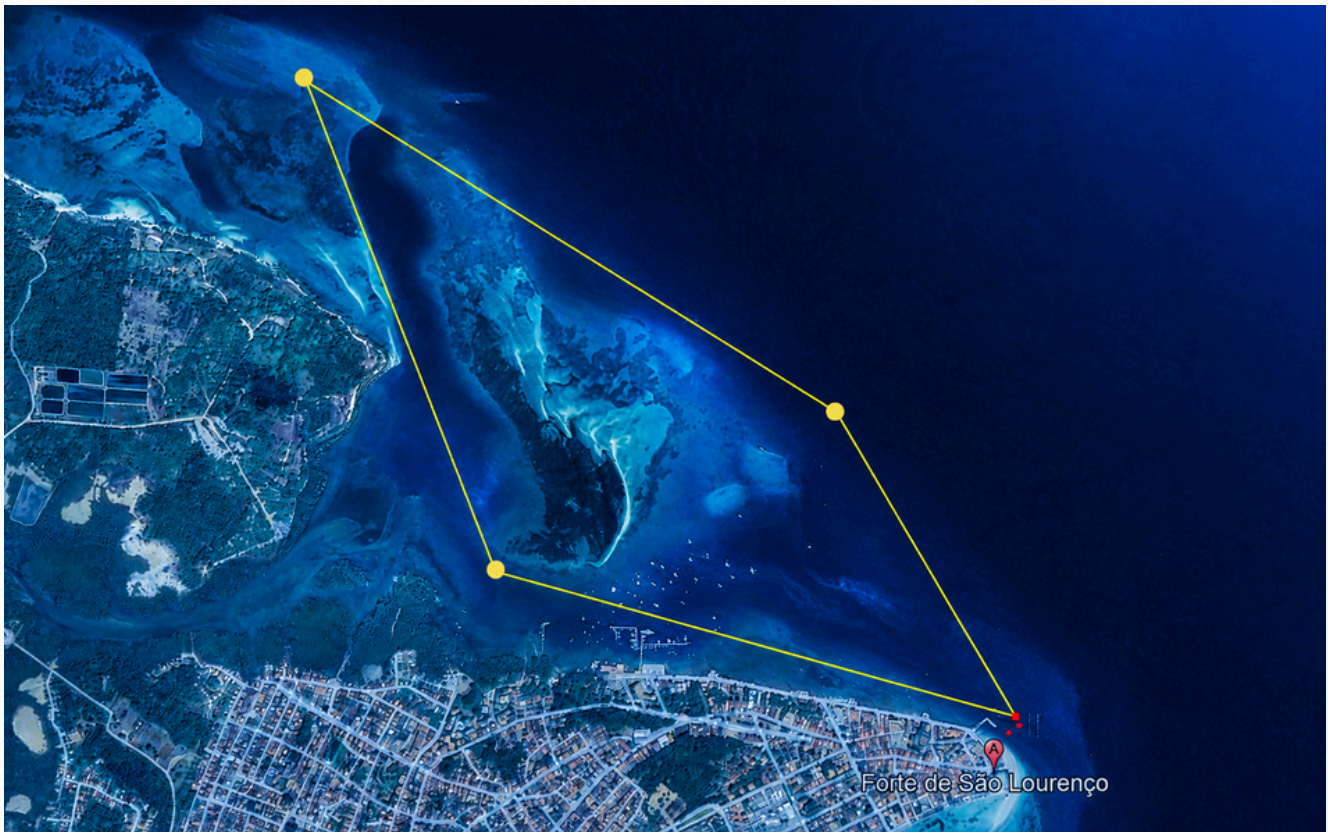

Largada: Em frente a Praia do Forte - Itaparica;

Bóia 01: Sentido a Coroa do Limo - Passagem obrigatória - Esquerda;

Bóia 02: Após a Coroa do Limo - Esquerda;

Bóia 03 - Enseada Coroa do Limo - Esquerda;

Chegada: Entre bóias vermelhas FEVAABA

***Passagem obrigatória entre bóias FEVAABA, para registro de tempo e colocação;**

PERCURSOS

Percurso: 8km (Oito quilômetros)

Modalidade V2R - OPEN/40+/50+/60+;

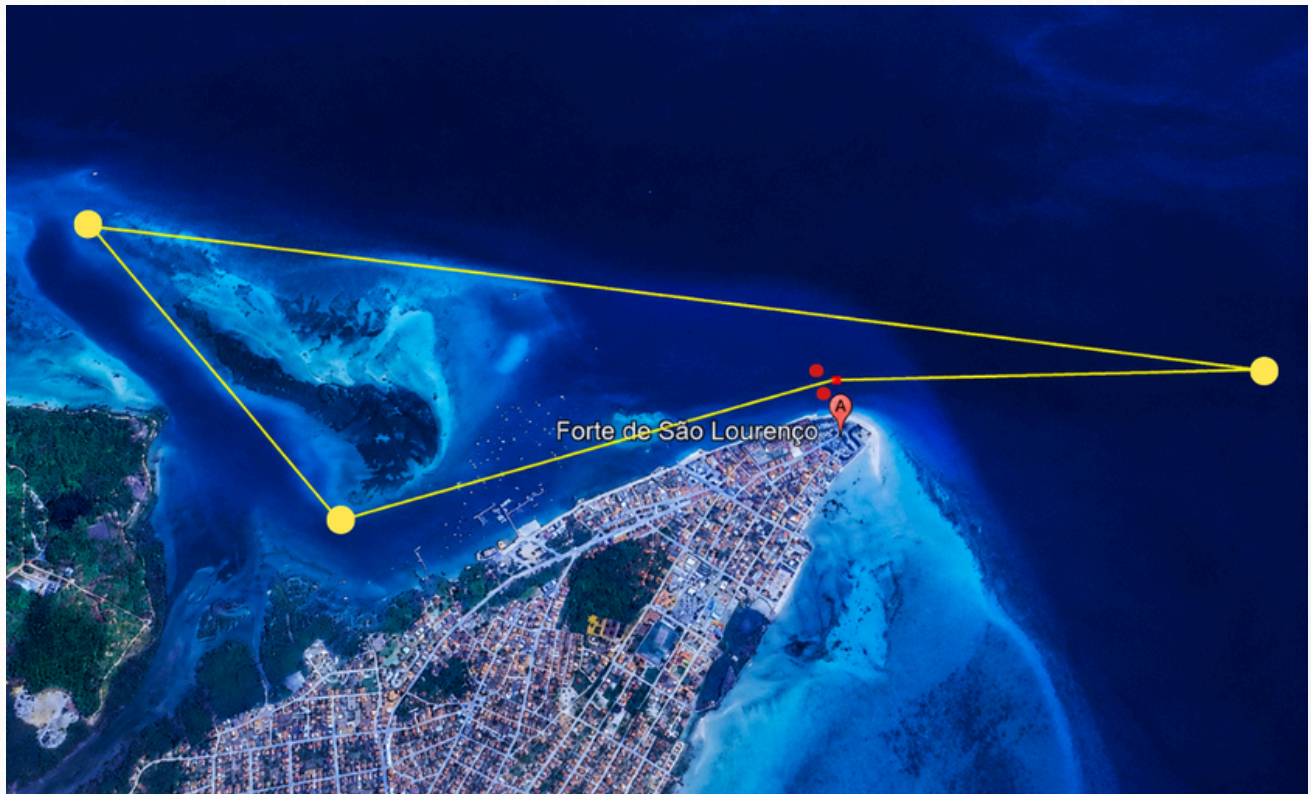

Largada: Em frente a Praia do Forte - Itaparica;

Bóia 01: Sentido Salvador - Esquerda;

Bóia 02: Após a Coroa do Limo - Esquerda;

Bóia 03 - Enseada Coroa do Limo - Esquerda;

Chegada: Entre bóias vermelhas FEVAABA

***Passagem obrigatória entre bóias FEVAABA, para registro de tempo e colocação;**

PERCURSOS

Percurso: 5km (Cinco quilômetros)

Modalidade V2R - ESTREANTE/70/80/JR-16;



Largada: Em frente a Praia do Forte - Itaparica;

Bóia 01: Após a Coroa do Limo - Esquerda;

Bóia 02 - Enseada Coroa do Limo - Esquerda;

Chegada: Entre bóias vermelhas FEVAABA

***Passagem obrigatória entre bóias FEVAABA, para registro de tempo e colocação;**

PROTESTOS

O Protesto deverá ser elaborado em formulário FEVAABA e apresentado a Comissão Organizadora do Evento, no prazo de 10 min. (dez minutos) após o anúncio e publicação do resultado de prova da categoria, em observância o Regulamento da FEVAABA;

RESPONSABILIDADE

Os atletas/competidores optam voluntariamente por participar da prova, conscientes de suas condições físicas e limitações, assim como, do grau de dificuldade da prova e das condições climáticas e de mar. A Organização da Prova não se responsabilizará por danos materiais, físicos ou morte relacionadas ao evento.

De igual forma, a Organização da Prova não se responsabilizará pela guarda de objetos, pertences ou equipamentos dos atletas/competidores.

USO DE IMAGEM

Os atletas/competidores e equipes, regularmente inscritos no evento, optam voluntariamente por permitir o uso da sua imagem pela Organização da Prova e FEVAABA, para promoções e divulgações do evento na mídia, filmes e fotos.

OBSERVAÇÕES – CONSIDERAÇÕES GERAIS

Para efetivação da inscrição do atleta no Porto Seguro Va`a, será através do sistema fornecido e a taxa de inscrição deverá ser paga através do mesmo;

As inscrições são intransferíveis e não reembolsáveis, após o prazo de 07 (sete) dias, assegurado na hipótese de desistência;

Caso o atleta/competidor seja menor de 18 anos, a inscrição deverá ser realizada pelo responsável legal;

Aos atletas e equipes clube é obrigatório o uso de uniforme identificando a equipe e o CLUBE em eventos esportivos, provas e competições oficiais;

As embarcações da modalidade Va`a OC6 deverão manter, obrigatoriamente, 01 (um) cabo de resgate ou reboque a bordo, com comprimento mínimo de 20 m (vinte metros), em condições adequadas de uso durante toda a prova;

As embarcações da modalidade OC6 deverão, obrigatoriamente, possuir ao menos 01 (um) balde, devidamente amarrado à canoa;

É obrigatório o uso do adesivo de numeração oficial da prova, conforme entregue no kit atleta, devendo estar devidamente afixado na embarcação, em local visível e de acordo com as orientações da organização;

OBRIGATÓRIO O USO DE COLETE AUXILIAR DE FLUTUAÇÃO, DE TRONCO, EM TODAS AS CATEGORIAS E MODALIDADES. A NÃO UTILIZAÇÃO DE COLETE RESULTARÁ NA DESCLASSIFICAÇÃO DO ATLETA OU EQUIPE;

REMO RESERVA RECOMENDÁVEL NA EMBARCAÇÃO: